EL COMANDO SOLITARIO
PUBLICACIÓN PARA LOS JÓVENES
BOIXCAR
HAZAÑAS BÉLICAS
HAZAÑAS BÉLICAS

BOIXCAR
obras completas

EL COMANDO SOLITARIO
RAZA Y NOBLEZA
EL VOLGA EN LLAMAS

EDICIONES TORAY, S. A.

Arnaldo de Oms, 51-53
BARCELONA

Doctor Julián Alvarez, 151
BUENOS AIRES

HAZAÑAS BELICAS
BOIXCAR

© *Ediciones TORAY, S. A.*
Prohibida la reproducción

Textos y dibujos BOIXCAR
Portada de R. CORTIELLA

Depósito Legal B. 4164-1968
Registro núm.: 576-1968

EDICIONES TORAY, S. A.
Arnaldo de Oms, 51-53 - BARCELONA
Doctor Julián Alvarez, 151 - BUENOS AIRES

Impreso por E. D. S. - Barcelona

EL COMANDO SOLITARIO

HABÍA FINALIZADO UNA NUEVA OPERACIÓN LLEVADA A CABO POR UN SINGULAR SOLDADO.
ADVIERTA AL GENERAL QUE LA "OPERACIÓN MEDIANOCHE" HA LLEGADO A SU DESTINO.
LE INFORMARÉ.
SABÍA QUE LO LOGRARÍA, TENIENTE ELLIS.
PUES, SINCERAMENTE, SEÑOR, LOS DEMÁS NO PARTICIPÁBAMOS DE SU CONFIANZA.
YO HE TENIDO OCASIÓN DE VER ACTUAR AL CAPITÁN SPALDING EN DIVERSAS OCASIONES Y SIEMPRE SALIÓ AIROSO. Y SUS COMETIDOS NO ERAN DIFÍCILES, SINO CASI IRREALIZABLES.

NADIE CONOCÍA AL CAPITÁN SPALDING, PORQUE EN CADA OPERACIÓN TOMABA UN NOMBRE DISTINTO. PERO, ADEMÁS, EL LLAMADO CAPITÁN SPALDING, TENÍA UNA SINGULAR HISTORIA.

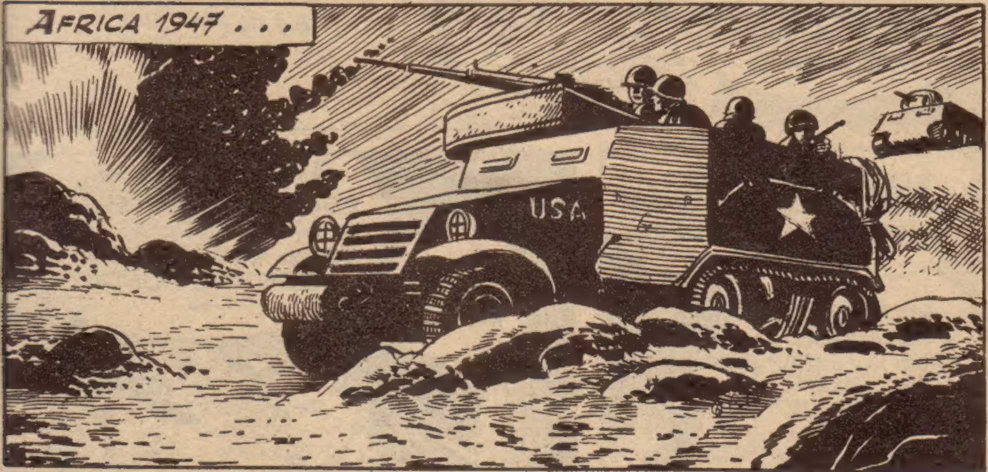

LAS FUERZAS ALIADAS HABÍAN SIDO DETENIDAS POR EL CAÑONEO CERTERO QUE LOS ALEMANES ABRIERON DESDE UNA LÍNEA DE RESISTENCIA PRÁCTICAMENTE INDESTRUCTIBLE.

SI CONSEGUIMOS ABRIR UNA BRECHA, PODREMOS PROSEGUIR EL AVANCE; PERO SI NOS PRODUCEN MUCHAS BAJAS, NOS DETENDREMOS PARA SIEMPRE.
DE ACUERDO.
ADEMÁS DE LOS GENERALES, UN SOLDADO INGLÉS OBSERVABA LA POSICIÓN ALEMANA.
ESA POSICIÓN PODRÍA ANULARSE CON SÓLO PONER UNA CARGA EXPLOSIVA EN LA TORRETA DE MANDO.
SI FUERA TAN FÁCIL HACERLO COMO DECIRLO...
EL SOLDADO INGLÉS, QUE SE LLAMABA SAM SIMPSON, EXPUSO SU IDEA AL MANDO.
ES DESCABELLADO, SIMPSON. SÓLO CONSEGUIRÍA QUE LE HICIERAN PEDAZOS.
LE ADVIERTO, MI GENERAL, QUE NO SIENTO EL MENOR DESEO DE MORIR.
NO SÉ, NO SÉ.
ADEMÁS, SEÑOR, ESOS CAÑONES ESTÁN DESTRUYENDO A NUESTROS HOMBRES Y A NUESTROS BLINDADOS.

LA SITUACIÓN EN PRIMERA LÍNEA ERA INSOSTENIBLE. EL GENERAL KENT AUTORIZÓ A SIMPSON PARA QUE LLEVARA A CABO SU PROYECTO.
DE ACUERDO, SIMPSON. ¿QUÉ NECESITA?
UN COCHE LIGERO DE COMBATE, UN CONDUCTOR DECIDIDO Y UNA CÁMARA CINEMATOGRÁFICA.
ESTÁ BIEN; LO TENDRÁ TODO.

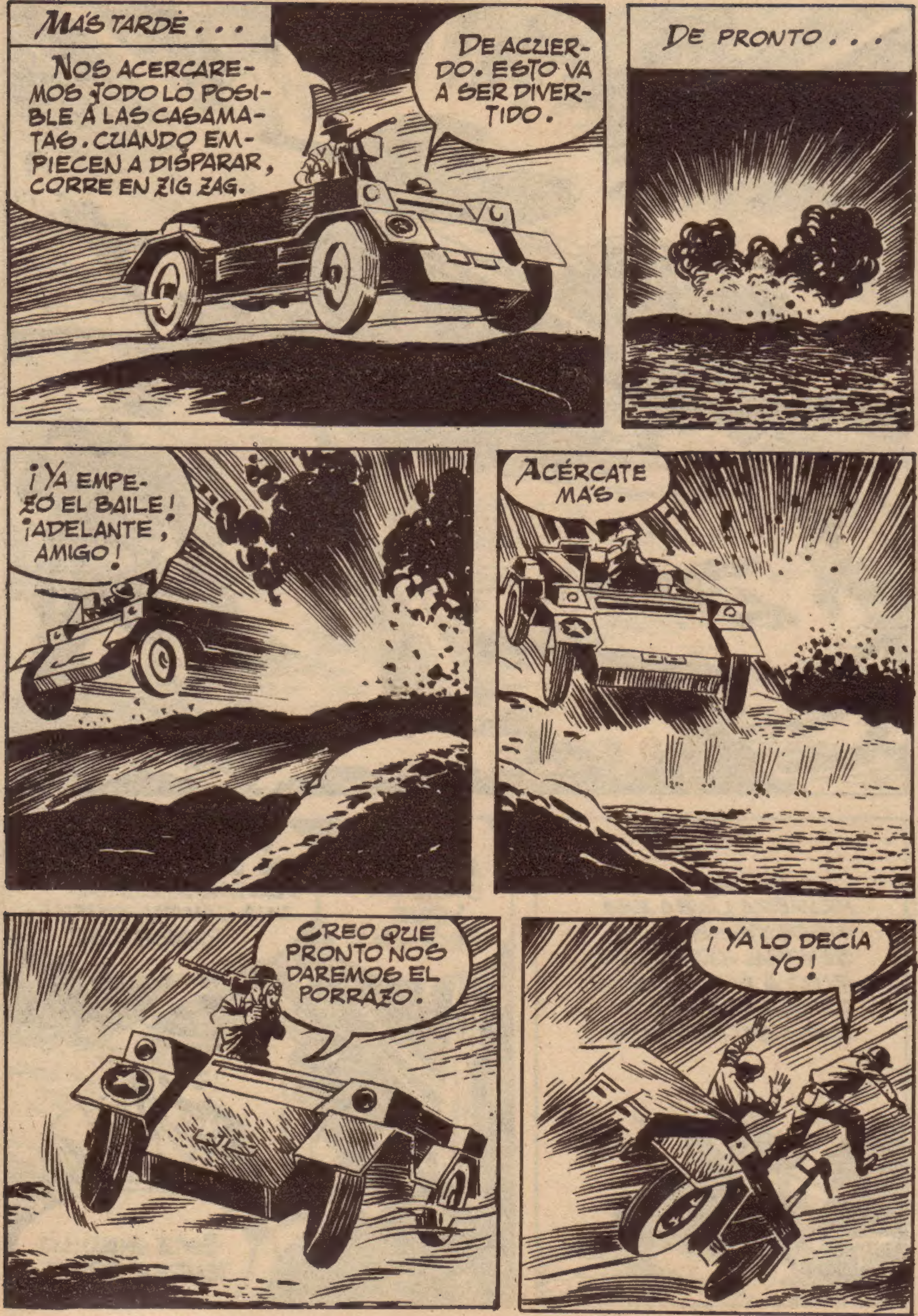
MÁS TARDE . . .
NOS ACERCAREMOS TODO LO POSIBLE A LAS CASAMATAS. CUANDO EMPIECEN A DISPARAR, CORRE EN ZIG ZAG.
DE ACUERDO. ESTO VA A SER DIVERTIDO.
DE PRONTO . . .
¡YA EMPEZÓ EL BAILE! ¡ADELANTE, AMIGO!
ACÉRCATE MÁS.
CREO QUE PRONTO NOS DAREMOS EL PORRAZO.
¡YA LO DECÍA YO!

¡ME HE ROTO UNA PIERNA!
¡CON ESTO NO CONTABA!
NO TE PREOCUPES, AMIGO. TENGO CON QUÉ RECIBIRLES.
POR LO MENOS HE DE DEJAR UNO.
DESPUÉS DE DEJAR AL CUARTO ALEMÁN FUERA DE COMBATE, SIMPSON CARGÓ CON SU CAMARADA AMERICANO SOBRE LAS ESPALDAS Y EMPRENDIÓ EL CAMINO DE REGRESO.
HEMOS FRACASADO, ¿VERDAD, AMIGO?
LO MEJOR ESTÁ POR HACER.
VAYAN CON CUIDADO; TIENE UNA PIERNA ROTA.

INMEDIATAMENTE DESPUÉS, SIMPSON SE DIRIGIÓ A LA TIENDA DEL GENERAL.
¿Y DICE QUE EL RESTO NO DEPENDE DE USTED?
ASÍ ES, SEÑOR.
RECORDARÁ QUE, ENTRE OTRAS COSAS, LE PEDÍ UNA CÁMARA CINEMATOGRÁFICA. PUES BIEN; LA CÁMARA QUEDÓ ALLÍ Y LO MÁS PROBABLE ES QUE SEA RECOGIDA Y ENTONCES, GENERAL... LE INVITO AL DESENLACE DE MI MISIÓN.
EL GENERAL KENT Y SIMPSON SE SITUARON EN LUGAR CONVENIENTE PARA OBSERVAR LAS POSICIONES ALEMANAS.
¿QUÉ HARÍA USTED, MI GENERAL, SI RECOGIERA UNA CÁMARA CINEMATOGRÁFICA DEL ENEMIGO?
ABRIRLA INMEDIATAMENTE.
ESTO ES LO QUE YO ESPERO QUE HAGAN ELLOS.
EN EFECTO; POCO DESPUÉS...
VAMOS A REVELAR LA CINTA. QUIERO ENTERARME DE LO QUE LE INTERESABA SABER AL ENEMIGO.

LA TRETA DE SIMPSON DIO RESZILTADO.
¡MIRE, GENERAL, ABRIERON LA CÁMARA!
¡LA CASAMATA CENTRAL VZIELA POR LOS AIRES!
ESTA VEZ, LOS BLINDADOS ALIADOS AVANZARON SIN DIFICZILTAD.

¿QUÉ ESCONDIÓ EN LA CÁMARA PARA PROVOCAR ESA EXLOSIÓN?
EXPLOSIVOS PLÁSTICOS. PERO EL DAÑO MAYOR LO PROVOCÓ EL ESTALLIDO DE SU POLVORÍN.
NO ESCAPARON AL GENERAL LAS BUENAS CONDICIONES QUE REUNÍA EL SOLDADO SIMPSON. DESPUÉS DE NUEVOS ACTOS DE VALOR Y HABILIDAD POR PARTE DE ÉSTE, ENVIÓ UN INFORME AL ALTO MANDO.
SEMANAS MÁS TARDE...
MARCHARÁ A LONDRES, AMIGO SIMPSON. AL PARECER, ES USTED DEMASIADO VALIOSO PARA ESTAR AQUÍ.
PARA TRASLADARSE DEL FRENTE A UNA BASE AÉREA QUE LE PERMITIERA COGER UN AVIÓN HASTA GIBRALTAR, SIMPSON FUE EMBARCADO EN UN AVIÓN LIGERO.
AHORA ENTRAMOS EN UNA ZONA PELIGROSA, SARGENTO SIMPSON.
L A
NO ME DESAGRADARÍA LA EXPERIENCIA DE UN COMBATE AÉREO.
PUES, AL PARECER, SE SALDRÁ CON LA SUYA SARGENTO.

ESTAMOS METIDOS EN UN BUEN LÍO, SARGENTO.
ESPERO SALIR DE ÉSTE, COMO HE SALIDO DE OTROS MUCHOS.
¡NOS HAN DADO! ¡DEBEMOS SALTAR!
¡LA COSA SE HA PUESTO FEA!

CUANDO EL FUEGO LLEGÓ A LOS DEPÓSITOS . . .
. . . EL AVIÓN SALTÓ POR LOS AIRES. AQUÍ TERMINÓ UNA ETAPA DE LA VIDA DE AQUEL FABULOSO SAM SIMPSON, QUE, POR MÉRITOS DE GUERRA, ERA AHORA CAPITÁN Y ESTABA OPERANDO BAJO EL NOMBRE DE "SPALDING".
TODAVÍA QUEDA LO PEOR, CAPITÁN.
NO TE PREOCUPES, SALDREMOS DEL PASO.

TUVIERON QUE VENCER VARIOS OBSTACULOS.
PARECÍA QUE AQUELLA OPERACIÓN IBA A LLEVARSE A CABO NORMANMENTE CUANDO, DE FORMA INESPERADA, LOS MANDOS DEL TORPEDO HUMANO SUFRIERON UNA AVERÍA Y...
HEMOS FRACASADO CUANDO TENÍAMOS EL ÉXITO AL ALCANCE DE LA MANO.
TODAVÍA NO.

VOY A PROVOCAR UN ALUD.
¡BUENA IDEA!
SPALDING DESPRENDIÓ LA PARTE EXPLOSIVA DEL TORPEDO. SUBIÓ LOS EXPLOSIVOS A CIERTA ALTURA Y . . .
UN ENORME ALUD DE NIEVE, HIELO Y ROCAS CAYÓ SOBRE EL CRUCERO GERMANO, HUNDIÉNDOLO DE POPA. LOS MARINOS ABANDONARON EL NAVÍO Y EL CAPITÁN SP LDING QUI- APROVE- HAR ESA CIR- NSTANCIA.

VAMOS A SUBIR AL AVIÓN QUE ESTÁ SOBRE LA CATAPULTA.
SÍ, VAMOS.
NADIE SE HA DADO CUENTA DE NUESTRA PRESENCIA.
ESTÁN DEMASIADO ASUSTADOS.
¡CUIDADO, CAPITÁN, VAMOS A ESTRELLARNOS!
¡NO QUIERO MIRAR!
¡ÁNIMO, MUCHACHO!
¡SALIMOS DEL AGUJERO, CAPITÁN!
CREÍ QUE HABÍAS CERRADO LOS OJOS.

¿QUÉ HAREMOS AHORA, CAPITÁN?
TRATAREMOS DE ENCONTRAR AL SUBMARINO QUE NOS TRAJO AQUÍ.
HASTA EL ANOCHECER ESTUVIERON DANDO VUELTAS, Y CUANDO LLEGÓ LA HORA EN QUE EL SUBMARINO DEBÍA RECOGERLOS . . .
EL SUBMARINO ESTÁ EMERGIENDO. PREPARA ESE BOTE DE AIRE COMPRIMIDO; LO VAMOS A NECESITAR.
BIEN, CAPITÁN, ESPERO QUE EL CHAPUZÓN NO SEA LARGO.
¡AGÁRRATE FUERTE!
CONFÍO EN QUE ESTE PÁJARO RESISTA.
CAPITÁN SPALDING; CREO QUE LO CONSEGUIMOS.

HORAS DESPUÉS, EN LAS DEPENDENCIAS DE LA BASE DEL SUBMARINO...
SAM SIMPSON ES EL MEJOR COMANDO DEL MUNDO. EN ESTO NO SE EQUIVOCÓ USTED EN SU INFORME, GENERAL.
¿EN QUÉ ME EQUIVOQUÉ ENTONCES?
EN LA EDAD. EN LA DOCUMENTACIÓN, SAM SIMPSON TIENE TREINTA Y SIETE AÑOS, PERO NO APARENTA MÁS DE VEINTICINCO.
EL GENERAL HIGGINS ES MUY MIOPE.
PERO ESO NO IMPORTA. ES UN GRAN SOLDADO. AHORA ACABA DE HUNDIR A UN CRUCERO ALEMÁN.
ACABO DE LLEGAR DE ÁFRICA Y LO PRIMERO QUE DESEO ES ESTRECHAR LA MANO DE ESE COMANDO.
PERO ¿ESTARÍA EL CAPITÁN SPALDING TAN CONTENTO DE VER AL GENERAL KENT?

MÁS TARDE...
AQUÍ TIENE A NUESTRO AMIGO, GENERAL KENT.
¿ES UNA BROMA? ¡ESTE NO ES SIMPSON!
¿QUÉ ESTÁ DICIENDO? ESTE HOMBRE ES EL CAPITÁN SIMPSON.
NADIE MEJOR QUE ÉL PUEDE SABER QUE ES SÓLO UN IMPOSTOR.
SÍ, GENERAL HIGGINS. EL GENERAL KENT DICE LA VERDAD ¡SOY UN IMPOSTOR!
FUE UNA LOCURA QUE ME SALVÓ DE COMETER OTRA LOCURA MAYOR. SABÍA QUE AL FIN TODO IBA A DESCUBRIRSE. PERO, AL MENOS, TUVE LA OPORTUNIDAD DE REHACER MI HONOR, AUNQUE FUESE CON OTRO NOMBRE. YO ME LLAMO RONALD PRIEST.

RONALD CONTÓ LO OCURRIDO.
NO PUEDO SOPORTAR ESTO ¡NO PUEDO!
"DURANTE DOS DÍAS TUVIMOS QUE SOPORTAR UN ESPANTOSO BOMBARDEO. VI MORIR A CASI TODOS MIS COMPAÑEROS Y, ENLOQUECIDO DE PÁNICO, DECIDÍ DESERTAR Y ENTREGARME AL ENEMIGO.
ESTOY DECIDIDO. ¡YA NADIE PODRÁ IMPEDÍRMELO!
"HAMBRIENTO Y SIN UNA GOTA DE AGUA EN LA CANTIMPLORA, MI CEREBRO EMPEZÓ A COORDINAR. ESTABA TRANQUILO. MI SITUACIÓN, PESE A SER CRÍTICA, NO ME INQUIETABA.
VOY A MORIR SIN DIGNIDAD. ¡COMO UN DESERTOR!
¡HUBIESE PODIDO MORIR COMO UN HOMBRE Y VOY A MORIR COMO UNA RATA! SI SE PUDIESEN HACER LAS COSAS DOS VECES...

"ENTONCES OÍ EL RUMOR DE UN COMBATE AÉREO Y VI COMO UN "SPITTFIRE" CAÍA ENVUELTO EN LLAMAS.
"TARDÉ UNAS TRES HORAS EN LLEGAR AL LUGAR DONDE HABÍA CAÍDO EL AVIÓN. ALLÍ ENCONTRÉ SÓLO UN MONTÓN DE CHATARRA Y EL CUERPO DEL PILOTO. ERA EL DE SAM SIMPSON.
TIENE UNA CANTIMPLORA DE AGUA Y ALIMENTOS COMPRIMIDOS. ¿QUIÉN SERÁ?
"CUANDO ME ENTERÉ DE QUIEN ERA ME IMPRESIONÉ MUCHO. SAM SIMPSON ERA CONOCIDO DE TODOS POR SU HEROISMO. REVOLVÍ ENTRE SUS PAPELES Y ENCONTRÉ UNA CARTA DEL ESTADO MAYOR.
su audacia e iniciativa le capacitan para llevar a cabo empresas más importantes. Es un soldado excepcional. Es un hombre de los que honran a la Patria y de los que nos harán algún día ganar la guerra.
YO PODRÍA REEMPLAZAR A ESE HOMBRE. EN EL LUGAR A QUE VA DESTINADO NO LE CONOCEN.

"PENSÉ QUE, AL NOTAR LA TARDANZA DEL APARATO, LO MÁS PROBABLE ERA QUE DE LA BASE AÉREA ENVIASEN SOCORROS PARA TRATAR DE HALLAR A LOS DESAPARECIDOS. ME PUSE LAS ROPAS DE SAM Y, DESPUÉS DE ENTERRARLE, ESPERÉ.

"AL LLEGAR A LONDRES, EL GENERAL HIGGINS SE MOSTRÓ ALGO RECELOSO, ALEGANDO QUE PARECÍA MUY JOVEN. SIN EMBARGO, PRONTO TUVE OPORTUNIDAD DE PRESTIGIARME A SUS OJOS.

"AL DÍA SIGUIENTE, UN CAMARADA ME MOSTRÓ, ASOMBRADO, UNAS FOTOGRAFÍAS QUE HABÍA TOMADO EN LA RADA.

¡MIRE! ¡PARECE UN HOMBRE RANA!
TENGO MIS IDEAS SOBRE EL PARTICULAR. QUISIERA, GENERAL HIGGINS, QUE DEJARA EL CASO EN MIS MANOS.
ESTA BIEN, SIMPSON. TIENE CARTA BLANCA.
"AQUELLA TARDE...
ME ZAMBULLIRÉ CERCA DEL LUGAR DONDE CAYÓ EL AVIÓN.
NO SE DETENGA. SIGA DANDO VUELTAS POR LA RADA. ¡HASTA LUEGO!

ESTOY DE SUERTE. EL ALEMÁN ESTÁ SACANDO UNAS CAJAS DEL AVIÓN.
"EL ALEMÁN TENÍA TODAS LAS VENTAJAS. ÉL PODÍA RESPIRAR Y YO NO. ME VI PERDIDO, PERO...
...ACUMULÉ TODAS MIS FUERZAS Y LOGRÉ ARRANCARLE EL TUBO DE LA BOCA.
ENTONCES YA NO OFRECIÓ RESISTENCIA, Y SALIMOS RÁPIDAMENTE A LA SUPERFICIE.

¡HA PESCADO UNA BUENA MERLUZA, SARGENTO!
SI ME DESCUIDO, ÉL ME PESCA A MÍ.
ESTAS CAJAS CONTIENEN VALIOSOS DOCUMENTOS. ESTA NOCHE DEBÍAN SER TRANSPORTADAS A UN SUBMARINO.
"LAS CAJAS FUERON RETIRADAS. COMO EL TIEMPO APREMIABA Y TENÍA DOCUMENTOS QUE ME OTORGABAN UNA GRAN INDEPENDENCIA Y AUTORIDAD, REQUERÍ LA COLABORACIÓN DE UNA BATERÍA DE ARTILLERÍA LIGERA.
DESPLÁCESE LO ANTES POSIBLE, TENIENTE.
DESCUIDE, SARGENTO; EN UNOS MINUTOS ESTARÉ ALLÍ.
LLEGADA LA NOCHE . . .
¡ATENCIÓN! ¡YA ESTÁ AQUÍ!

¡FUEGO!
"NO SÓLO SE HUNDIÓ EL SUBMARINO, SINO QUE, GRACIAS A LOS DOCUMENTOS ARREBATADOS AL ENEMIGO, PUDIMOS LLEVAR A CABO OPERACIONES CON GRAN ÉXITO. UNA DE ELLAS FUE EL HUNDIMIENTO DE UN ACORAZADO.

"EN POCOS MINUTOS SE CONSIGUIÓ LO QUE HACÍA MESES ERA UN PROBLEMA PARA EL MANDO.
AQUEL PRIMER ÉXITO ME DIO GRAN CONFIANZA EN MÍ MISMO. LUEGO REALICÉ OTRAS MISIONES. EL RESTO YA LO SABEN USTEDES.
NO CREO QUE EXISTA NINGÚN TRIBUNAL MILITAR QUE SE MOSTRARA DEMASIADO SEVERO CON USTED. AHORA BIEN, ES PRECISO DAR A CONOCER EL TRISTE FIN DE SAM SIMPSON, Y USTED DEBE RECUPERAR SU NOMBRE. YO HARÉ EL INFORME PARA LA SUPERIORIDAD.
GRACIAS, SEÑOR. SÓLO QUIERO COMBATIR. AHORA SÉ QUE NO HAY NADA TAR HERMOSO COMO LUCHAR POR LA PATRIA.
NO LE FALTARÁN OPORTUNIDADES, RONALD.
RONALD PRIEST COMPARECIÓ ANTE UN CONSEJO DE GUERRA, PERO ESTE NO HIZO MÁS QUE RATIFICAR LA OPINIÓN PERSONAL DEL GENERAL KENT Y FUE ABSUELTO CON TODOS LOS PRONUNCIAMIENTOS FAVORABLES.

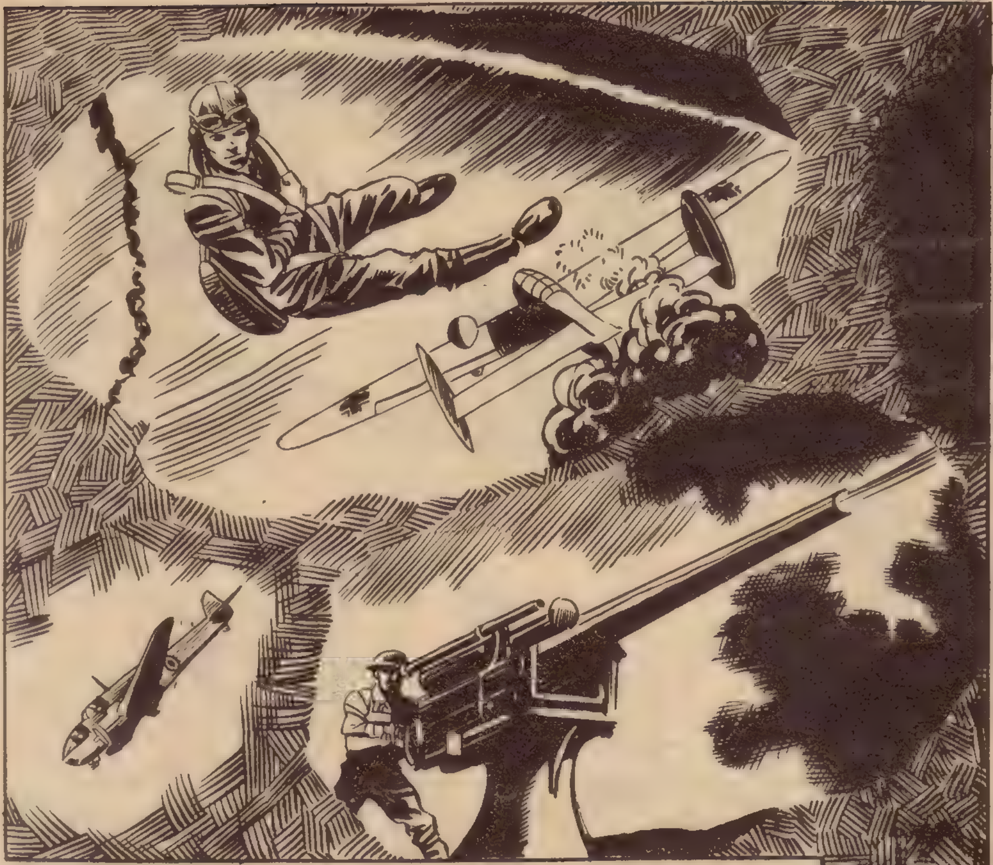

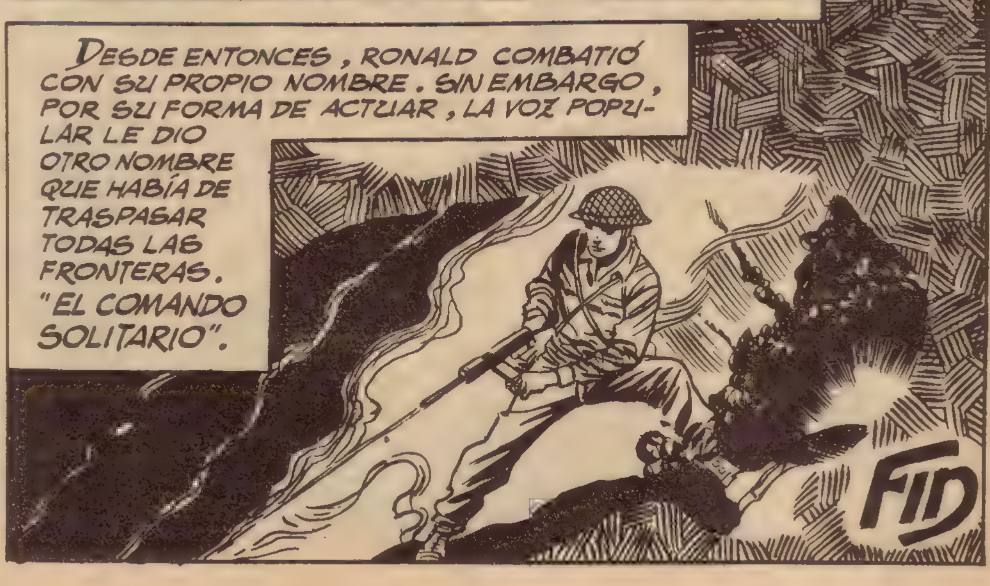
DESDE ENTONCES, RONALD COMBATIÓ CON SU PROPIO NOMBRE. SIN EMBARGO, POR SU FORMA DE ACTUAR, LA VOZ POPULAR LE DIO OTRO NOMBRE QUE HABÍA DE TRASPASAR TODAS LAS FRONTERAS. "EL COMANDO SOLITARIO".
FID

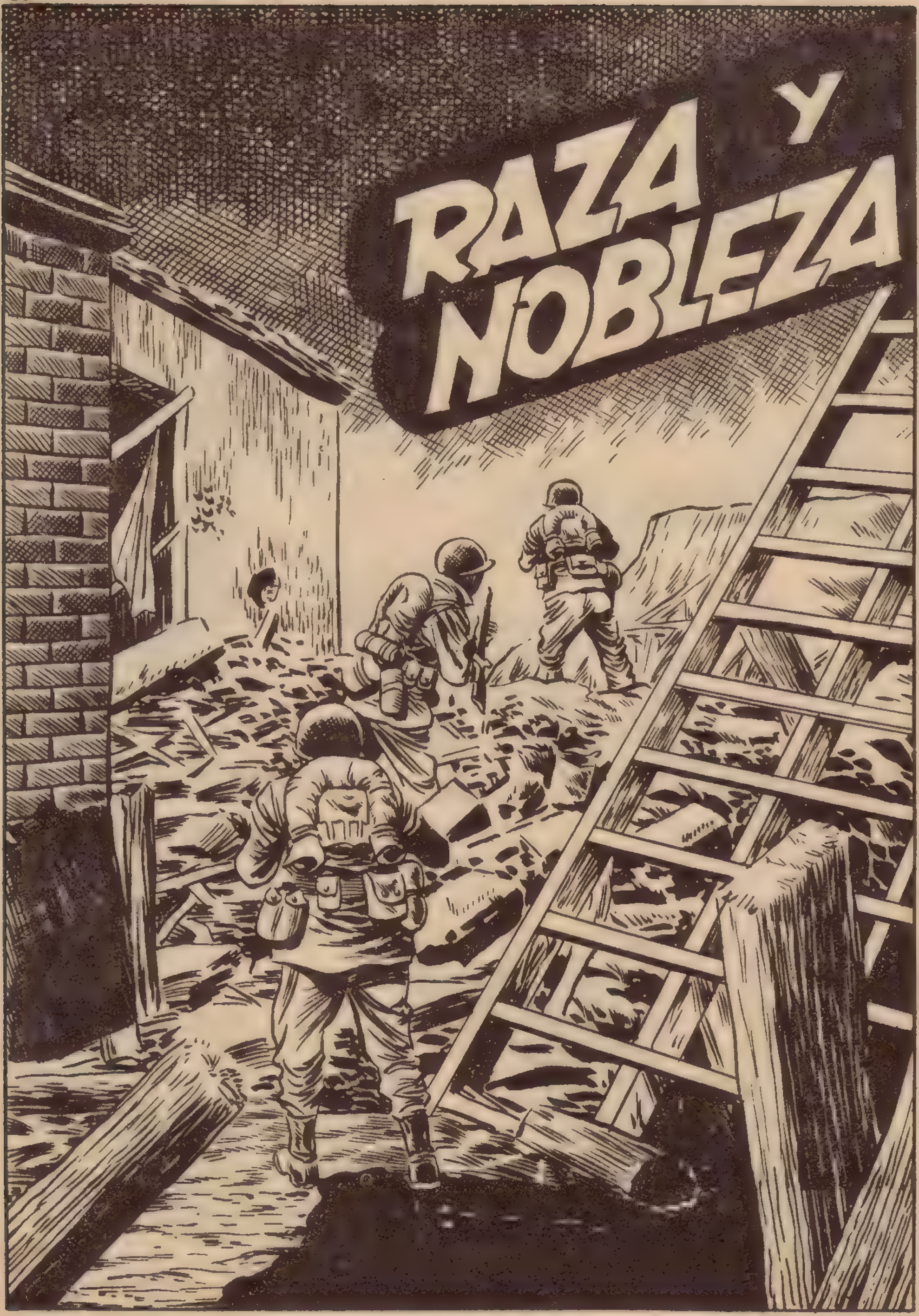
RAZA Y NOBLEZA

EN FRANCIA, DESPUÉS DE LA OCUPACIÓN ALEMANA.
CREO QUE HAY UN COMPAÑERO EN APUROS.
¡NO TE FÍES DE ESOS GRITOS!
¡PUEDE SER UN ENEMIGO!
ESO LO VERÉ YO MISMO.
¡UN COMPATRIOTA HERIDO!
¡DIOS MÍO! ¿QUÉ HA PASADO?
¿TE ENCUENTRAS MEJOR? ¿NO ESTÁS HERIDO?

NO. NO ESTOY HERIDO. ME DI UN TESTARAZO Y NADA MÁS.
¡ME ALEGRO, MUCHACHO!
EL PRESUNTO HERIDO, AL VER A SU SALVADOR, QUEDÓ ALGO SORPRENDIDO. AQUEL ROSTRO ANGULOSO Y AQUELLA NARIZ PROMINENTE ERAN PROPIOS DE OTRA RAZA.
OYE; TÚ ERES DE ORIGEN INDIO, ¿VERDAD?
YA LO CREO. DESCIENDO DEL FAMOSO JEFE "NUBE ROJA".
¿DE "NUBE ROJA"? ¡CUÁNTO SIENTO QUE HAYAS SIDO TÚ PRECISAMENTE QUIEN ME HAYA SOCORRIDO!
¿POR QUÉ?
PORQUE "NUBE ROJA" TUVO LA CULPA DE LA MUERTE DE UN MIEMBRO DE MI FAMILIA: LA HERMANA DE MI ABUELO.

CONOZCO LA HISTORIA. FUE TU ABUELO QUIEN TUVO LA CULPA.
¡ES FALSO!
¡"NUBE ROJA" NO MINTIÓ JAMÁS! ESO LO SABÍA TU ABUELO ROCK PRESTON.
ES CURIOSO.
"NUBE ROJA", ROCK PRESTON... ¡ESOS NOMBRES ME SUENAN! LA CONVERSACIÓN SE ANIMA. ESCUCHARÉ UN POCO MÁS.
VAMOS A OTRO SITIO DONDE NO PUEDA ALCANZARNOS UNA BALA PERDIDA Y TE CONTARÉ.
LUEGO OIRÁS MI VERSIÓN.
AQUÍ ESTAMOS BIEN. AHORA ESCUCHA.
SIGUE SIENDO INTERESANTE.
SUZE

"NUBE ROJA" Y ROCK PRESTON SE CONOCIERON EN EL AÑO 1874. ¿VOY BIEN?
ES CIERTO. SIGUE.
"NUBE ROJA" HABÍA IDO AL PUEBLO A VENDER UNAS PEPITAS DE ORO, ...
...Y DE RÉGRESO A SU TRIBU...
¡ALTO! ¡ALTO, INDIO!
¡ARRE!

¡SI SE ESCAPA PERDEREMOS UNA FORTUNA!
¡"NUBE ROJA" GRAN JINETE! NO ENTREGAR DINERO. ANTES MORIR.
"LA JACTANCIA ERA ALGO MUY COMÚN EN LOS INDIOS. PERO "NUBE ROJA" NO EXAGERABA CUANDO DIJO QUE ERA EL MEJOR JINETE. ERA CIERTO. SIN EMBARGO...
¡LE HAS DADO AL CABALLO!

¡OH!
¡ESTO NO ME GUSTA!
"DESDE LO ALTO DE UN CERRO, ROCK PRESTON CONTEMPLABA LO QUE OCURRÍA EN EL VALLE. LOS BANDIDOS HABÍAN RODEADO A "NUBE ROJA".
NO HEMOS VENIDO A BUSCAR TU DINERO.
PERO SÍ A QUE NOS DIGAS DE DÓNDE SACÁIS EL ORO.
LO ÚNICO QUE DECIR YO: VOSOTROS SER COBARDES.

LOS TRES FORAJIDOS SE VIERON OBLIGADOS A DESISTIR DE SU EMPEÑO.

"NUBE ROJA", AGRADECIDO.
¡ROCK PRESTON NO DA IMPORTANCIA A ESTO!
¿PUEDO LLAMAR A ROCK PRESTON MI AMIGO?
DESDE LUEGO, "NUBE ROJA".
ENTONCES, MI TRIBU TE RECIBIRÁ TAMBIÉN COMO AMIGO.
"NUBE ROJA" CONDUJO A ROCK AL CAMPAMENTO DE LA TRIBU Y LO PRESENTÓ AL JEFE "OJO CAZADOR".
"NUBE ROJA" PRESENTA A SU AMIGO ROCK PRESTON A "OJO CAZADOR".
BIEN VENIDO.

"NUBE ROJA" CONTÓ A SU JEFE CÓMO ROCK PRESTON LE HABÍA SALVADO DE LOS BANDIDOS.
ESTE "CALUMET" DE ORO SERÁ SIEMPRE SIGNO DE PAZ CON TRIBUS INDIAS.
"POCO DESPUÉS...
ADIÓS, AMIGO "NUBE ROJA".
ESPERO QUE ALGÚN DÍA VOLVER A VERNOS. YO TENER DEUDA DE AMISTAD CONTIGO.
"PASARON ALGUNOS DÍAS. LA REGIÓN VIVÍA EN PAZ.
LOS INDIOS Y LOS BLANCOS RESPETABAN LAS LEYES.

NADA TENEMOS QUE TEMER. TODO ESTÁ EN CALMA.
AL FIN SE ACERCA EL TÉRMINO DE ESTA EXISTENCIA DE VAGABUNDOS.
VENDEREMOS EL ORO Y NOS INSTALAREMOS EN LA CIUDAD.
DURANTE SEIS AÑOS HEMOS TRABAJADO EL FILÓN HASTA AGOTARLO, PERO AHORA SOMOS RICOS. MI PEQUEÑA MARY, AHORA PODRÁS DESQUITARTE DE TODAS LAS PENALIDADES SUFRIDAS AL LADO DE TU TÍO.
¡COMPAÑEROS, HAY UNA PRESA A LA VISTA!

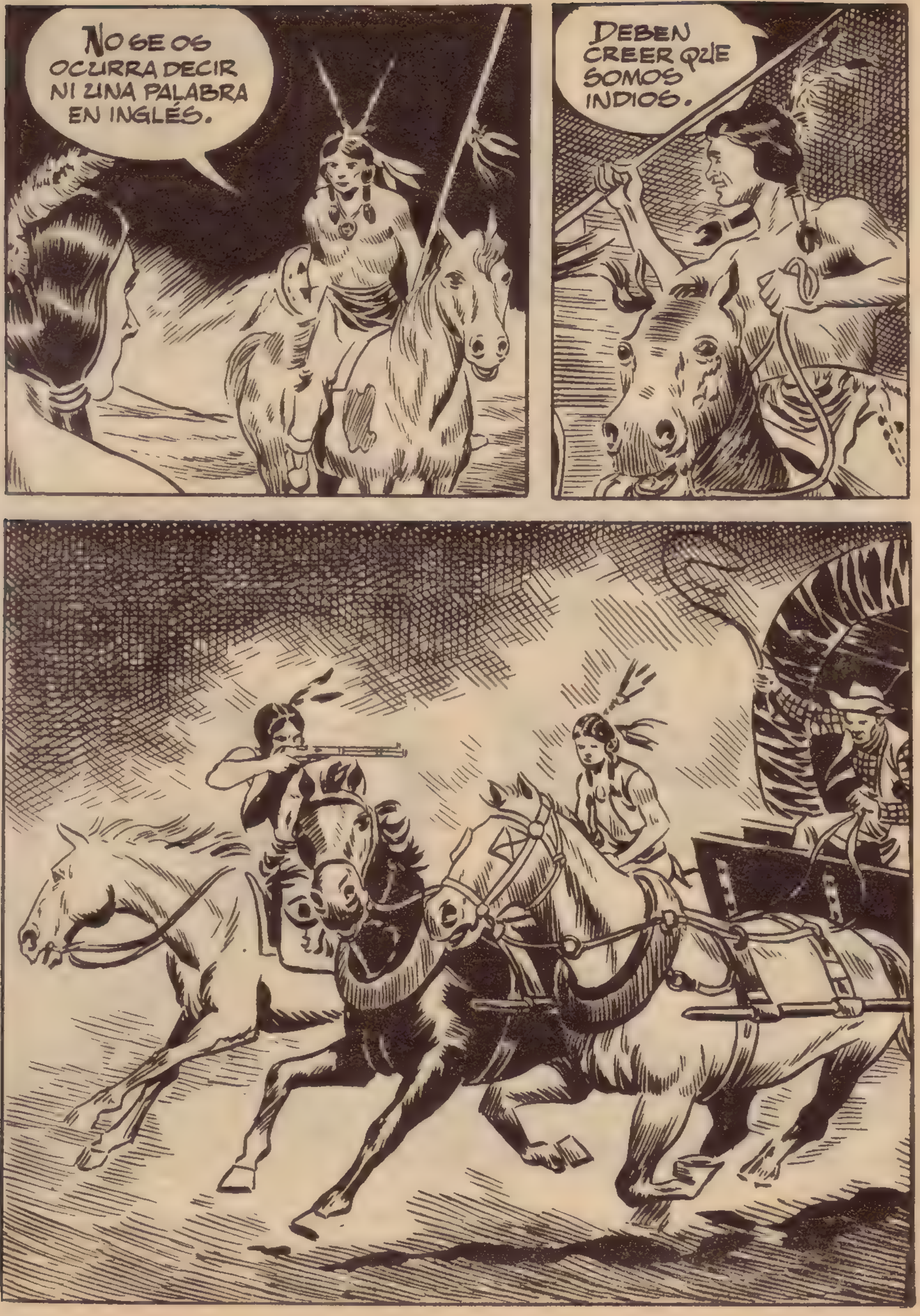
NO SE OS OCURRA DECIR NI UNA PALABRA EN INGLÉS.
DEBEN CREER QUE SOMOS INDIOS.

"LOS ÚNICOS HOMBRES CAPACES DE DEFENDER EL CARROMATO FUERON RÁPIDAMENTE PUESTOS FUERA DE COMBATE.

ESTA GATITA TIENE LAS ZUÑAS AFILADAS, PERO LA HEMOS DOMINADO.
¿QUÉ HACEMOS CON LA CHICA, ROBERT?
NADA. LA DEJAREMOS.
"POCO DESPUÉS...

"NUBE ROJA", PREGUNTAR QUÉ DESGRACIA HA OCURRIDO.
INDIOS COMO TÚ HAN MATADO A MI TÍO PARA ROBARLE SU ORO.
MI TRIBU NO MATAR POR ORO. TENER MINA SECRETA. YO EXTRAÑAR QUE INDIOS SER CULPABLES.
¡PUES ERAN INDIOS!
¡O, POR LO MENOS, LO PARECÍAN! HERÍ A UNO DE ELLOS EN LA CABEZA Y SE QUEJÓ EN INGLÉS. ¡QUIZÁ SÓLO LO PARECÍAN! ¡ERAN BLANCOS DISFRAZADOS DE INDIOS!
"LA ALARMA FUE DADA A TODOS LOS SHERIFFS DE LA REGIÓN. EL HOMBRE HERIDO EN LA FRENTE PODÍA SER UNA BUENA PISTA. MARY Y "NUBE ROJA" LLEGARON PRONTO A SER GRANDES AMIGOS.
"ENTRETANTO, EN UNA CHOZA OLVIDADA DE LA MONTAÑA...

¡NO PUEDES MARCHARTE DE AQUÍ HASTA QUE SURTA EFECTO MI PLAN!
¿QUÉ PLAN?
ENCONTRAR A ALGUIEN QUE ESTÉ EN CONDICIONES DE OCUPAR TU PUESTO. UN FORASTERO, ALGÚN DESCONOCIDO.
COMPRENDO. NO ESTÁ MAL LA IDEA.
PERO CUANDO TERMINE TODO, ME RETIRARÉ DEL NEGOCIO.
¡NO HARÁS ESO, ROBERT!
SÍ. YO YA TENGO BASTANTE. BUSCAROS UN NUEVO JEFE.
TÚ ERES EL MEJOR.
"ENTRETANTO . . .
OCURRIÓ CERCA DE STARVILLE. UNOS BANDIDOS, DISFRAZADOS DE INDIOS, MATARON A UNOS MINEROS. EL MÁS VIEJO SE LLAMABA HARRY PRESTON.

"POCO DESPUÉS . . .
¡DIOS MÍO! ¡MATARON A MI TÍO! ¿QUÉ HABRÁ SIDO DE MI HERMANA MARY?
"Y CUANDO ROCK SE HALLABA CERCA DE STARVILLE . . .
¡EH, AMIGO!
VENGA CONMIGO, POR FAVOR. TENGO UN AMIGO EN APUROS.
"AUNQUE TENÍA PRISA POR LLEGAR AL PUEBLO, ROCK AYUDÓ AL DESCONOCIDO, PERO NO TARDÓ EN DARSE CUENTA DE QUE HABÍA CAÍDO EN UNA TRAMPA.
SÓLO QUEREMOS DARLE UN PEQUEÑO SUSTO, AMIGO.

"EN STARVILLE LA JUSTICIA ERA EXPEDITIVA. SI AQUEL DESCONOCIDO LLEGABA ALLÍ CON LA CABEZA VENDADA Y ALGUIEN LE ACUSABA DEL ASALTO A LOS MINEROS, LA TURBA SE LANZARÍA SOBRE ÉL. DE PRONTO SONÓ UN DISPARO.
¡AH!
"ROCK SE DEJÓ CAER AL SUELO Y CON INCREIBLE CELERIDAD...
...COMENZÓ A DEFENDERSE, DANDO TUMBOS PARA PODER ESCAPAR DE SUS ATACANTES.
"AL FIN LOS FORAJIDOS ESCAPARON.

"DESPUÉS DE AQUEL INCIDENTE, ROCK SIGUIÓ SU VIAJE A STARVILLE. PERO ANTES DE LLEGAR...
¡MIRA, "NUBE ROJA", ES MI HERMANO!
"DESPUÉS DE LAS PRIMERAS EFUSIONES DE ALEGRÍA, "NUBE ROJA" QUISO HABLAR A SOLAS CON ROCK. ENTRE MARY Y EL PIEL ROJA SE CRUZÓ UNA MIRADA QUE NO PASÓ INADVERTIDA PARA EL JOVEN.
YO SABER QUE MARY SER TU HERMANA Y YO ESTAR MUY CONTENTO. SI TÚ DAR CONSENTIMIENTO, NOSOTROS CASARNOS.
NO PUEDE SER. QUIZÁ NO LO COMPRENDAS, "NUBE ROJA", PERO TÚ ERES DE OTRA RAZA.
MI RAZA SER NOBLE.
TUS SENTIMIENTOS SON MUY BUENOS; PERO SI EN REALIDAD QUIERES A MI HERMANA, DÉJALA Y ALÉJATE DE AQUÍ.
PERO...

"NUBE ROJA" SE MARCHA. ASÍ PAGARÁ LA AMISTAD QUE TE DEBE.
ADIOS, "NUBE ROJA".
NO VERÁS MÁS A "NUBE ROJA". NO AUTORIZO VUESTRA BODA Y LE HE DICHO QUE SE MARCHE.
¡OH!
"NUBE ROJA" HABÍA RECIBIDO DE SU TRIBU UNA RESPETABLE CANTIDAD DE ORO. CON ELLA...
...SE COMPRÓ UNAS TIERRAS EN UNA REGIÓN MONTAÑOSA Y RICA. SE HIZO UNA CASA Y EN ELLA VIVÍA SOLO Y TRISTE.
"CIERTO DÍA...
¡OH! ¿TÚ, MARY? ¡NO PUEDE SER!
SÍ, "NUBE ROJA", SOY YO.

AHORA HAREMOS LO QUE ME PROMETISTE. TE HARÁS CRISTIANO, COMO DESEABAS, Y NOS CASAREMOS.
¿TE AUTORIZÓ TU HERMANO?
PUES, SÍ.
"MESES DESPUÉS, MARY Y "NUBE ROJA", QUE FUE BAUTIZADO CON EL NOMBRE DE PABLO, SE CASARON. PASÓ EL TIEMPO Y TUVIERON UN HIJO. LA FELICIDAD PARECÍA REINAR EN AQUEL HOGAR. PERO UN DÍA...
¡QUE RARO! ELLA SIEMPRE ME ESPERA AQUÍ. HOY DEBERÍA ESTAR CON MÁS MOTIVO.
"SÍ; CON MÁS MOTIVO, PORQUE ERA NOCHEBUENA. Y PRECISAMENTE, AQUEL DÍA ENCONTRÓ A MARY MUERTA.

¡NO ES POSIBLE! ¡NO! LO VEO Y NO LO PUEDO CREER.
¡MARY! ¡MARY! ¿QUÉ SERÁ DE NOSOTROS AHORA?
¡PAPÁ, TENGO FRÍO! ¡VAMOS A CASA!
DESPUÉS DE MUCHAS DEDUCCIONES, MI ABUELO PABLO LLEGÓ A LA CONCLUSIÓN DE QUE FUE ROCK QUIEN LA MATÓ. MÁS TARDE SUPO QUE NO HABÍA AUTORIZADO SU MATRIMONIO CON ÉL.
ESA ES LA VERSIÓN DE "NUBE ROJA". LA DE MI ABUELO ES IGUAL EN TODO, MENOS EN EL FINAL. ¡ÉL NO MATÓ A SU HERMANA!
ENTONCES, ¿QUIÉN FUE?
LA RESPUESTA PUEDO DARLA YO.
¿EH?

POR AHORA NO SOY UN ENEMIGO. SÓLO SOY EL NIETO DE ROBERT GRAY, EL BANDIDO.
¿EH?
SÍ. ES UNA EXTRAORDINARIA COINCIDENCIA, PERO ES ASÍ. MI ABUELO NO SE LLAMABA ROBERT GRAY, SINO QUE ERA ALEMÁN Y SE LLAMABA HANS MÜLLER. SU "OFICIO" LE OBLIGABA A CAMBIAR DE NOMBRE A MENUDO. SU BANDA FUE LA QUE ATACÓ A "NUBE ROJA" Y FUERON SUS COMPONENTES, DISFRAZADOS DE INDIOS, LOS QUE ASALTARON LA CARRETA EN LA QUE MURIERON EL TÍO DE MARY Y UN TAL RANDOLPH.
"FUE PRECISAMENTE ESTE ÚLTIMO ASALTO EL QUE CAMBIÓ EL RUMBO DE SU VIDA.
¿EN QUÉ PIENSAS, ROBERT?
-EN NADA.
"PERO ROBERT SÍ QUE PENSABA EN ALGO: EN MARY, DE LA QUE SE HABÍA ENAMORADO EL DÍA DEL ASALTO.
"EN CIERTA OCASIÓN...
BUENOS DÍAS, PRECIOSA. ¿CÓMO ESTÁ SOLA UNA PERLA TAN VALIOSA?
-ESTA PERLA SABE GUARDARSE MUY BIEN. TENGO SIEMPRE AL ALCANCE DE LA MANO UN FUSIL CARGADO.
¡AH!

¡Y AHORA PERDONE, TENGO VISITA! ¡ADIÓS!
"ROBERT, CELOSO, SE OCULTÓ PARA VER QUIÉN LLEGABA.
"SU ASOMBRO NO TUVO LÍMITES CUANDO VIO QUE EL RECIÉN LLEGADO ERA UN INDIO.
"DESDE SU ESCONDRIJO PUDO OÍR LO QUE DECÍA EL RECIÉN LLEGADO.
TU HERMANO LLEGA MAÑANA DE WANDERG. LE PEDIRÉ QUE AUTORICE NUESTRA BODA.
¡NO ES POSIBLE!

"EN EL CAMINO DE REGRESO, ROBERT PENSABA EN LA FORMA DE DESBARATAR AQUELLA BODA. QUITANDO DE EN MEDIO AL HERMANO DE MARY RETRASARÍA LA BODA Y...
LUEGO ME OCUPARÉ DEL INDIO.
"FUE ENTONCES CUANDO ROBERT CONVENCIÓ A SUS COMPAÑEROS DE QUE ERA PRECISO ENCONTRAR UN "CULPABLE" DEL ASALTO.
"NUNCA HUBIESE PENSADO QUE ROBERT FUESE UN PISTOLERO TAN TEMIBLE.
BUENO ME HE QUEDADO CON LA PARTE DE TODOS. PERO ¿ME RECONOCERÁ ESE TIPO SI ME VUELVE A VER?

"ROBERT QUISO HACER LA PRUEBA Y EN VARIAS OCASIONES ESTUVO BEBIENDO AL LADO DE ROCK. ESTE NO LE RECONOCIÓ Y ROBERT PUDO DESENVOLVERSE CON MÁS LIBERTAD. UN DÍA . . .
PUES SÍ, CHICO. NO HABRÁ BODA. ROCK MANDÓ A PASEO AL INDIO.
HIZO MUY BIEN.
"AQUELLA NOTICIA LE LLENÓ DE JÚBILO. HACÍA DÍAS QUE NO IBA A VISITAR A MARY; PERO AQUELLA CIRCUNSTANCIA LE ANIMÓ.
HACE MUCHOS DÍAS QUE NO TENÍA EL GUSTO DE SALUDARLA.
NO TANTO. CINCO.
VEO QUE SE ACUERDA. PERO LA ENCUENTRO MÁS TRISTE QUE ENTONCES.
ES QUE MI HERMANO SE MARCHA A TERRITORIO "CHEYENNE". CREO QUE ESTÁ MUY LEJOS.
NO, LEJOS NO. UNAS TRES JORNADAS. DETRÁS DE AQUELLAS MONTAÑAS.

"ROBERT CREYÓ QUE LA JOVEN SE INTERESABA UN POCO POR ÉL. PERO, EN REALIDAD, SI MARY LE DIO CONVERSACIÓN FUE PARA SONSACARLE EL LUGAR DONDE ESTABA LA TRIBU "CHEYENNE".
"AQUELLA MISMA NOCHE LA JOVEN SE FUE AL CAMPAMENTO INDIO, LLEVANDO CONSIGO LA "PIPA DE LA AMISTAD". TRES DÍAS DESPUÉS MARY, CON ROPAS DE HOMBRE, FUE RECIBIDA POR "OJO CAZADOR".
YO DECIR DONDE MARCHAR "NUBE ROJA", PORQUE TÚ TRAER "PIPA DE LA AMISTAD".
GRACIAS, GRAN JEFE.
"CON LA INFORMACIÓN DE "OJO CAZADOR", MARY PUDO HALLAR EN SU RETIRO DE LA MONTAÑA AL DESCONSOLADO "NUBE ROJA".
PASARON LOS DÍAS...
"ROCK FUE A VER A "OJO CAZADOR", ASEGURANDO QUE NO PARARÍA HASTA ENCONTRAR A MARY Y A "NUBE ROJA". ANTE TAL ACTITUD, EL JEFE INDIO FINGIÓ IGNORAR EL PARADERO DE LOS DOS JOVENES.
"ROCK NO CESÓ DE BUSCAR A LA PAREJA. PERO SÓLO AL CABO DE MUCHOS MESES, DESPUÉS DE INFINITAS AVERIGUACIONES, ENCONTRÓ SU PARADERO.

USTED SE BURLÓ DE MÍ. PUDO IMAGINAR POR QUÉ ME INTERESABA POR USTED Y, SIN EMBARGO, QUISO HUMILLARME.
USTED NO TIENE DERECHO Y...
...Y SI NO SE MARCHA...
"ROBERT NO ESTABA DISPUESTO A QUE LA MUJER QUE AMABA LE TRATARA DE AQUELLA MANERA. EN LA PUGNA, MARY RESBALÓ Y CAYÓ POR UN PRECIPICIO.
AQUEL ACCIDENTE LE AFECTÓ MUCHO. DESDE AQUEL DÍA FUE OTRO HOMBRE. A SU MANERA QUISO PAGAR A LA SOCIEDAD EL MAL QUE HABÍA HECHO. EMPLEÓ SU DINERO EN FAVORECER A LOS NECESITADOS. Y, YA SIN FORTUNA, REGRESÓ A ALEMANIA.
ACABAMOS DE VIVIR UNA LEJANA HISTORIA.

¡ESTÁ NEVANDO!
¡PERO SI HOY ES NOCHEBUENA!
SÍ. Y AUNQUE PARECE QUE LO HEMOS OLVIDADO, ESTAMOS EN GUERRA.
USTEDES DEBERÍAN SER MIS PRISIONEROS, PERO, EN DESAGRAVIO POR LO QUE MI ABUELO HIZO CON LOS DE USTEDES, SERÁN MIS INVITADOS. VENGAN CONMIGO.
AQUÍ ES.
¡POR NUESTROS ABUELOS Y PORQUE EN EL MUNDO HAYA PRONTO PAZ PARA TODOS.
DESPUÉS DE UN CORTO BRINDIS, ORARON UNOS INSTANTES. AQUELLA NOCHEBUENA, LA NIEVE PUSO SU BLANCO MANTO SOBRE LAS RUINAS. ERA COMO UN SÍMBOLO DE PAZ Y DE PERDÓN, COMO SI QUISIERA BORRAR CON SU PUREZA EL ERROR DE LOS HUMANOS.
FIN.

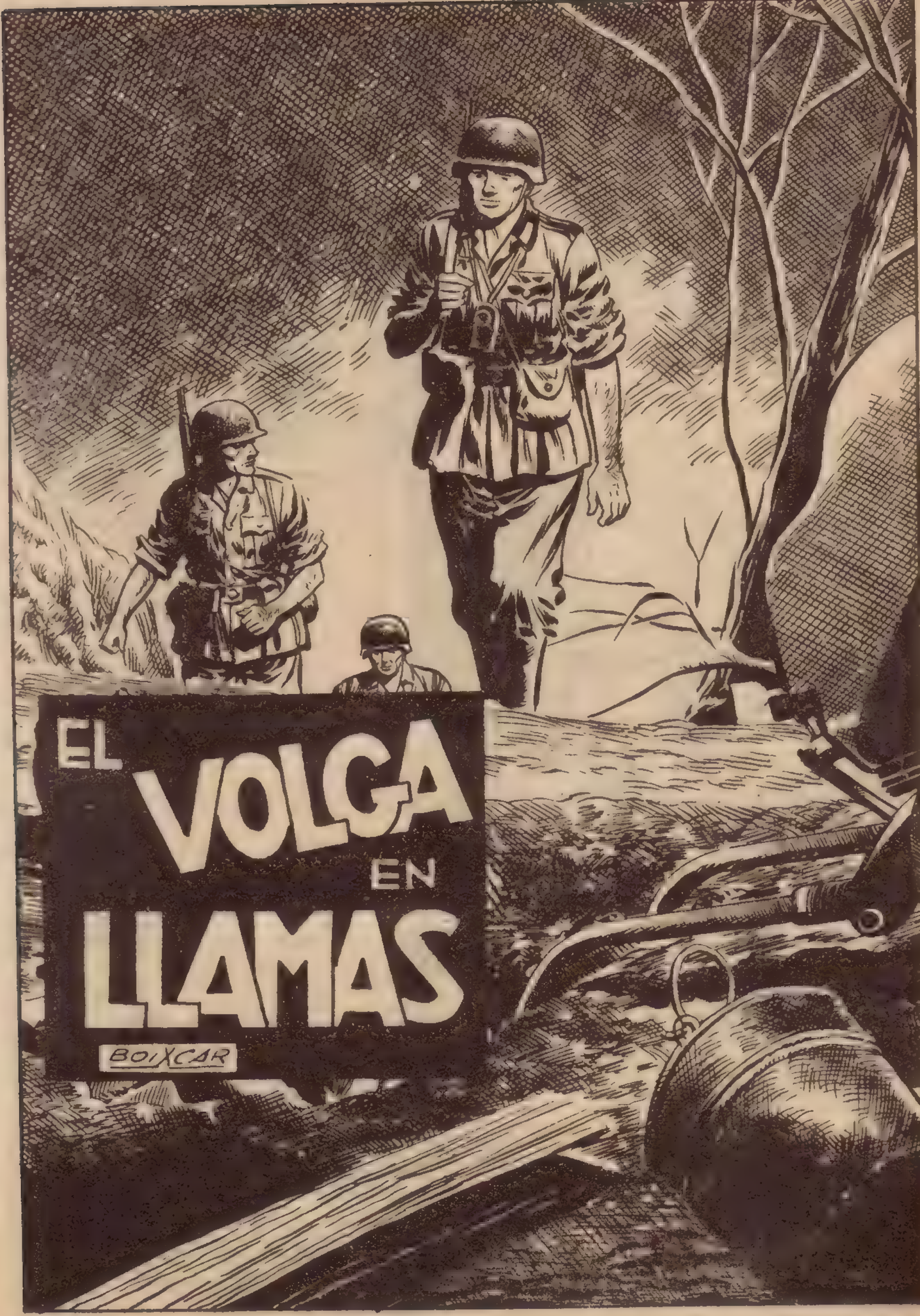
EL VOLGA EN LLAMAS
BOIXCAR

EL EJÉRCITO ALEMÁN AVANZABA VICTORIOSO EN EL FRENTE DE RUSIA. PERO LLEGARON INFORMES AL MANDO GERMANO DE QUE LOS RUSOS RECIBIRÍAN UN IMPORTANTE REFUERZO. EN ESPERA DE LA CONFIRMACIÓN DE AQUELLOS INFORMES, DETUVIERON LOS ATAQUES.
UNA NOCHE . . .
SUERTE, AMIGO.
LLEGAR A MOSCÚ NO VA A SER NADA FÁCIL Y ENCONTRAR A VON BRECHW MUCHO MENOS.
LOS SERVICIOS SECRETOS DEL TERCER REICH HABÍAN PERDIDO CONTACTO CON SUS AGENTES DEL INTERIOR, Y ERA PRECISO RESTABLECERLO CUANTO ANTES.
PERO ANTES DEBO ATRAVESAR LA LÍNFA DEL FRENTE.
ENTRETANTO . . .
¿TIENE CONFIANZA EN EL RESULTADO DE LA MISIÓN, GENERAL?
PUES...

FRIEDRICH WUNDS ES UN BUEN ELEMENTO Y ESTÁ BIEN PREPARADO. HABLA EL RUSO A LA PERFECCIÓN Y LLEVA UNA DOCUMENTACIÓN CASI PERFECTA. PERO . . .
PUEDE FRACASAR.
ESO ES. Y FRACASAR ES MORIR.
MIENTRAS, FRIEDRICH HABÍA CRUZADO SIN DIFICULTAD LA LÍNEA DE FUEGO.
TENGO HAMBRE. TAL VEZ EN AQUELLA CASA PUEDAN ATENDERME.
¿PUEDE PREPARARME ALGO DE COMER? PAGARÉ BIEN.
PUES, YO...

APENAS TENGO ALIMENTOS.
ME BASTARÁ CON UNA SOPA.
ESO SÍ PUEDO OFRECÉRTELO.
ESTÁ RIQUÍSIMA. TE FELICITO.
LO SIENTO, PERO TE ESTOY APUNTANDO CON UN ARMA. ¡ENTRÉGAME TODO EL DINERO QUE LLEVES!
¿EH?
VAYA. NO ESPERABA ESTO DE TI, PRECIOSA. EN FIN... TOMA.
GRACIAS.
NO TIENES CARA DE LADRONA. ¿PARA QUÉ NECESITAS EL DINERO?
ESO NO TE IMPORTA.

FRIEDRICH NO INTENTÓ DETENER A LA JOVEN, Y REEMPRENDIÓ SU CAMINO. DESPUÉS DE SU MARCHA, LA JOVEN RUSA . . .
¿ACCEDERÁ AHORA EL COMISARIO A MIS DESEOS?
EL COMISARIO TE PERMITE PASAR.
¡VAYA! ¿VIENES A TRAERME ALGO, ANA SEROVINA?
SÍ, DINERO.

DIEZ MIL RUBLOS. DEJE EN LIBERTAD A MI HERMANO.
¡NO!
DIJE CINCUENTA MIL. PERO TODO PODRÍA ARREGLARSE SI ACCEDES A SER MI ESPOSA.
JAMÁS PODRÉ REUNIR ESA SUMA...
PERO ¡NUNCA ME CASARÉ CON USTED!
¡JE, JE! ESTOY SEGURO DE QUE ACABARÁS SIENDO MI ESPOSA.
NO SÉ QUE PODRÍA HACER.

QUIZÁ PUEDA HALLAR UNA SOLUCIÓN EN MOSCÚ.
¡ESO ES! ¡IRÉ A MOSCÚ!
AL DÍA SIGUIENTE, ANA EMPRENDÍA EL CAMINO HACIA LA CAPITAL RUSA.
HA SIDO DESPACHADO UN SALVACONDUCTO A NOMBRE DE ANA SEROVINA.
YA CONTABA CON ESO.
NO LOGRARÁ LIBRARSE DE MÍ.

JEFATURA DE POLICÍA DE LA ESTACIÓN DE MOSCÚ. HABLE.
SOY EL COMISARIO ANTONIEV. DETENGAN A ANA SEROVINA QUE VIAJA EN EL TREN DE SMOLENSKO.
MIENTRAS, EL TREN PROSEGUÍA, IMPASIBLE, SU CAMINO. EN UNO DE SUS DEPARTAMENTOS...
¡VAYA! EL MUNDO ES UN PAÑUELO, ¿VERDAD, JOVENCITA?
¡ESTOY PERDIDA!
TE DEVOLVERÉ EL DINERO, PERO NO ME DENUNCIES.
NO TEMAS.

PERO DEBES EXPLICARME QUÉ TE OCURRE. ¿PARA QUÉ QUERÍAS EL DINERO?
PUES... SE TRATA DE MI HERMANO.
ANA RELATÓ SU ODISEA A FRIEDRICH. EL JOVEN LA ESCUCHABA INTERESADO, PERO NO PUDO CONTENER SU SORPRESA CUANDO ANA DIJO EL NOMBRE DE SU HERMANO...
¡NIKOLAI SEROV! PERO ¡SI ES AMIGO MÍO! ¿Y DICES QUE ESTÁ EN EL CAMPO DE BERTDECK?
SÍ.
ENTONCES, BAJAREMOS EN LA PRÓXIMA ESTACIÓN.
POCO DESPUÉS...
EN PRIMER LUGAR, BUSCAREMOS ALOJAMIENTO PARA TI.

¿DE VERAS QUIERES AYUDARME? ¿POR QUÉ?
ESO NO IMPORTA AHORA.
QUIERO ALOJAMIENTO PARA ESTA CAMARADA.
SI TIENE LOS PAPELES EN REGLA, PUEDE QUEDARSE.
DENTRO DE TRES DÍAS VOLVERÉ. CONFÍA EN MÍ.
SUERTE.
FRIEDRICH, QUE EN SU FALSA DOCUMENTACIÓN SE LLAMABA SERGIO OVERENSKY, FUE AL CAMPO DE CONCENTRACIÓN DE BERTDECK.
LOS ACONTECIMIENTOS SE DESARROLLARON MEJOR DE LO PREVISTO.

DEBO PONERME EN CONTACTO CON NIKOLAI.
HUM... ESTO ESTÁ MUY VIGILA-DO.
ESTE ES EL CAMPO. BUENA COMIDA Y POCO TRABAJO.
HE TENIDO SUERTE.
¿EH?
EN LA GUERRA NO TODO TIENE QUE SER MALO.
SUERTE, CAMARADA.
¡ESTUPENDO! YA TENGO LA FORMA DE ENTRAR EN EL CAMPO.
Y CUANDO LLEGÓ EL MOMENTO PROPICIO...

POCO DESPUÉS . . .
AHORA VERE-
MOS QUÉ OCU-
RRE.
SE PRESENTA EL
SOLDADO TARAS
ZOPINEV.
ESTÁ BIEN.
AL DÍA SIGUIENTE, ENTRÓ
DE SERVICIO EN LA VIGILAN-
CIA DE LOS PRISIONEROS.
¿QUÉ HACE
AQUÍ ESTE HOM-
BRE?

HA SIDO CASTIGADO POR REBELARSE. SE LLAMA NIKOLAI SEROV.
DEBE PERMANECER ASÍ SEIS HORAS.
¡DIOS MÍO!
YA HEMOS TERMINADO LA RONDA. ¿ME ACOMPAÑAS?
NO, CAMARADA. IRÉ MÁS TARDE.
POCO DESPUÉS...
TOMA VODKA. TE REANIMARÁ.
GRACIAS, GRACIAS.

ESCÚCHAME CON ATENCIÓN, NIKOLAI SEROV.
YO SOY UN AGENTE ALEMÁN.
¿EH?
¡NO LO CREO! ¡ES UNA TRAMPA!
ESAS TENEMOS, ¿EH?
PUES LO SIESTO. NO PUEDO PERDER TIEMPO DISCUTIENDO.
¡OH!

A FRIEDRICH NO LE FUE DIFÍCIL EVITAR LOS CENTINELAS, Y SE DIRIGIÓ HACIA UNA CASA DE CAMPO ABANDONADA QUE HABÍA ALLÍ CERCA.
¡ÁNIMO!
NO PUEDO DARTE MEJOR ALBERGUE. TE TRAERÉ ALIMENTOS PARA QUE TE REPONGAS.
AL CABO DE UNA HORA, EL ALEMÁN REGRESÓ CON ALIMENTOS.
EL MOMENTO QUE VIVIMOS ES DE SUMA GRAVEDAD.

EL MANDO ALEMÁN TEME QUE LOS RUSOS HAYAN RECIBIDO UN IMPORTANTE ENVÍO DE MATERIAL BÉLICO. DEBEMOS CONFIRMAR ESTA NOTICIA, DE SER CIERTA, LO ANTES POSIBLE.
NO EXISTE TAL MATERIAL, SÓLO UNA PROMESA DE ENVÍO.
¡ESTUPENDO!
DEBEMOS TRANSMITIR ESE INFORME INMEDIATAMENTE.
ANA NOS ESPERA CERCA DE AQUÍ. VAMOS A BUSCARLA.
¡MI HERMANA!
POCO DESPUÉS...
ALLÍ ESTÁ ANA.
¡ANA!
LOS TRES SE DIRIGIERON HACIA UN LUGAR CONOCIDO POR NIKOLAI, DESDE DONDE PODRÍAN COMUNICARSE CON LOS ALEMANES.

AQUÍ TENGO AMIGOS.
YA VIENEN A ABRIR.
POCO DESPUÉS . . .
PREPÁRATE PARA MANDAR UN MENSAJE EN VARIAS LONGITUDES DE ONDA.
BIEN.
LOS ALEMANES HABÍAN TOMADO LAS DEBIDAS PRECAUCIONES Y EL MENSAJE FUE CAPTADO.

¡EH! ¡ES LA LLAMADA CLAVE V-27!
¡ESTUPENDO! PODEMOS EMPEZAR LA OFENSIVA.
AL AMANECER DEL DÍA SIGUIENTE . . .
LAS FUERZAS ALEMANAS . . .

. . . IRRUMPIERON AVASALLADORAS EN LAS LÍNEAS RUSAS.
ANTE LA GRAVEDAD DE LA SITUACIÓN EL COMISARIO ANTONIEV FUE DE LOS PRIMEROS EN ABANDONAR SU PUESTO.
¡DATE PRISA! ¡TENEMOS QUE LLEGAR A BERTDECK ANTES QUE LOS ALEMANES!

¡MIRE, COMISARIO! ¡UN CENTINELA MUERTO!
¡DA MEDIA VUELTA! ¡LOS ALEMANES YA ESTÁN AQUÍ!
LOS PRISIONEROS, AYUDADOS POR LOS HOMBRES DE NIKOLAI, SE HABÍAN HECHO DUEÑOS DE LA SITUACIÓN.

ES POSIBLE QUE LOS ALEMANES ESTÉN AQUÍ MAÑANA.
LA GUERRA RELÁMPAGO, CARACTERÍSTICA DEL TERCER REICH, LLEVÓ SUS TROPAS HASTA BERTDECK. DOS DÍAS DESPUÉS...
NO CREÍAMOS QUE PUDIESE LLEVAR A CABO SU MISIÓN EN TAN CORTO PLAZO.
YO TAMPOCO, SEÑOR.
PERO SIN LA AYUDA DE MI "ATRACADORA" NO HUBIESE PODIDO HACERLO.

NO SÓLO ME ROBÓ EL DINERO, SINO TAMBIÉN EL CORAZÓN.
¡VAYA! ¡ENHORABUENA!
UN DÍA TERMINARÁ LA GUERRA Y...
FIN

BOIXCAR

OBRAS COMPLETAS

Una moderna y cuidada presentación para una colección famosa:

HAZAÑAS BÉLICAS

Una ocasión única para coleccionar toda la obra de este genial dibujante y guionista, iniciador de esta gran serie de relatos bélicos.

En cada volumen, se insertan varios títulos completos hasta un total de 80 páginas.

Estos son los títulos que podrá usted leer en el número próximo:

EL TIRO POR LA CULATA
EL AMOR GANA UNA BATALLA
62 COMENZO EN EL OESTE

EDICIONES TORAY, S. A.

12 PESETAS